

Änderungen zu TubeOhm Ladder Filter für TuBika
20.05.2015

Changings TubeOhm Ladder Filter for TuBika
20.05.2015

Bei der Bestückung von der Ladder Platine sollte der R 48 1 Mohm Widerstand nicht eingelötet werden.
Einfach frei lassen.

Please don't solder the R 48 into the ladder board. Let this position free.

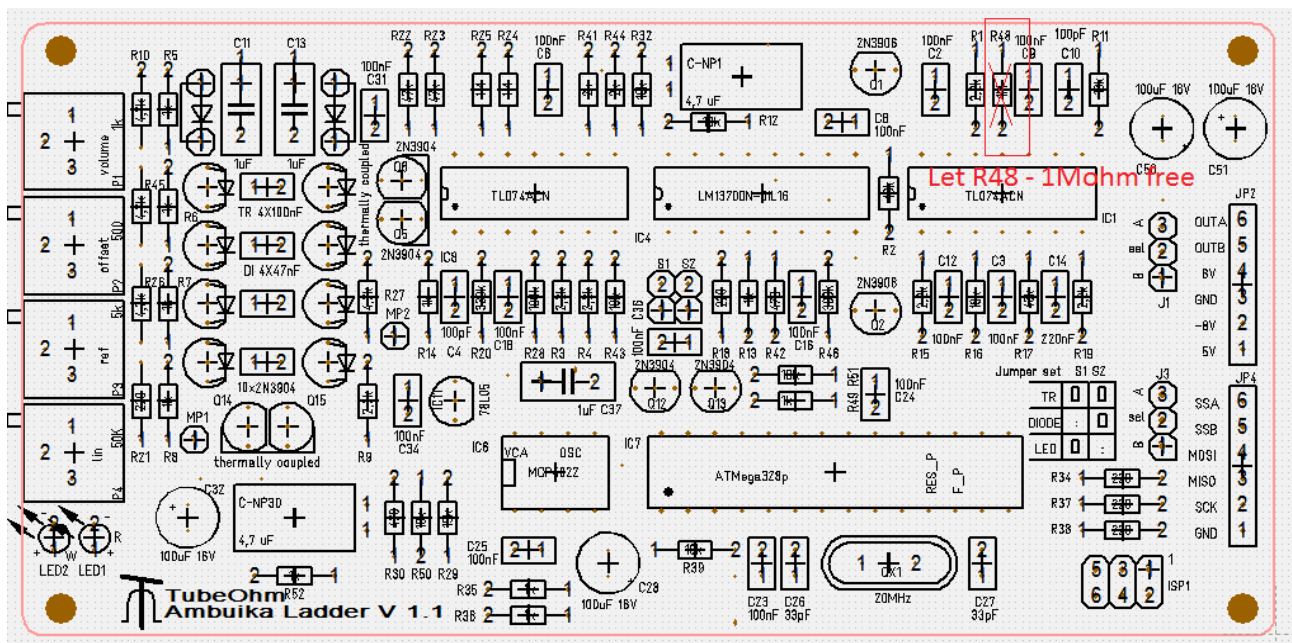

TubeOhm

20.04.2015